

VÝKAZ DOSAVADNÍHO A NOVÉHO STAVU ÚDAJŮ KATASTRU NEMOVITOSTÍ															
Dosavadní stav				Nový stav											
Označení pozemku parcelním číslem	Výměra parcely		Druh pozemku	Označení pozemku parcelním číslem	Výměra parcely		Druh pozemku	Typ stavby	Způsob určení výměr	Porovnání se stavem evidence právních vztahů			Označení dílu		
	ha	m ²	Způsob využití		ha	m ²	Způsob využití	Způsob využití		Díl přechází z pozemku označeného v	Číslo listu vlastnictví	Výměra dílu			
										katastru nemovit.	dřívější poz. evidenci	ha	m ²		
2749/1	66	25	vodní pl. zamokřená pl.	2749/1	55	43	vodní pl. zamokřená pl.		2	2749/1		10001	55	43	
				2749/125	10	82	vodní pl. zamokřená pl.		2	2749/1		10001	10	82	
	66	25			66	25									

Seznam souřadnic (S-JTSK)

Souřadnice pro zápis do KN

Číslo bodu	Y	X	Kód kvality	poznámka
1	584726.55	1211023.12	3	plast. znak
2	584704.10	1211031.34	3	plast. znak
3	584700.44	1211027.37	3	plast. znak
4	584695.22	1210976.42	3	plast. znak
5	584684.63	1210982.65	3	sloupek plotu
6	584688.95	1211000.28	3	sloupek plotu
7	584691.54	1211009.49	3	sloupek plotu

GEOMETRICKÝ PLÁN pro rozdělení pozemku	Geometrický plán ověřil úředně oprávněný zeměměřický inženýr:	Stejnopis ověřil úředně oprávněný zeměměřický inženýr:
	Jméno, příjmení: Ing. Jan Hlávka	Jméno, příjmení: Ing. Jan Hlávka
	Číslo položky seznamu úředně oprávněných zeměměřických inženýrů: 686/95	Číslo položky seznamu úředně oprávněných zeměměřických inženýrů: 686/95
	Dne: 2. 3. 2017 Číslo: 67/2017	Dne: 6. 3. 2017 Číslo: 74/2017
Náležitosti a přesnosti odpovídá právním předpisům.	Tento stejnopis odpovídá geometrickému plánu v elektronické podobě uloženému v dokumentaci katastrálního úřadu.	Ověření stejnopisu geometrického plánu v listinné podobě.
Vyhotovitel: Ing. Jan Hlávka Riegrova 60 Břeclav	Katastrální úřad souhlasí s očíslováním parcel.	
Číslo plánu: 2433-39/2017	KÚ pro Jihomoravský kraj KP Břeclav Ing. Ladislav Kuzma PGP-201/2017-704 2017.03.06 10:36:33 CET	
Okres: Břeclav		
Obec: Břeclav		
Kat. území: Poštorná		
Mapový list: Břeclav 3-5/13		
Dosavadním vlastníkům pozemků byla poskytnuta možnost seznámit se v terénu s průběhem navrhovaných nových hranic, které byly označeny předepsaným způsobem.		

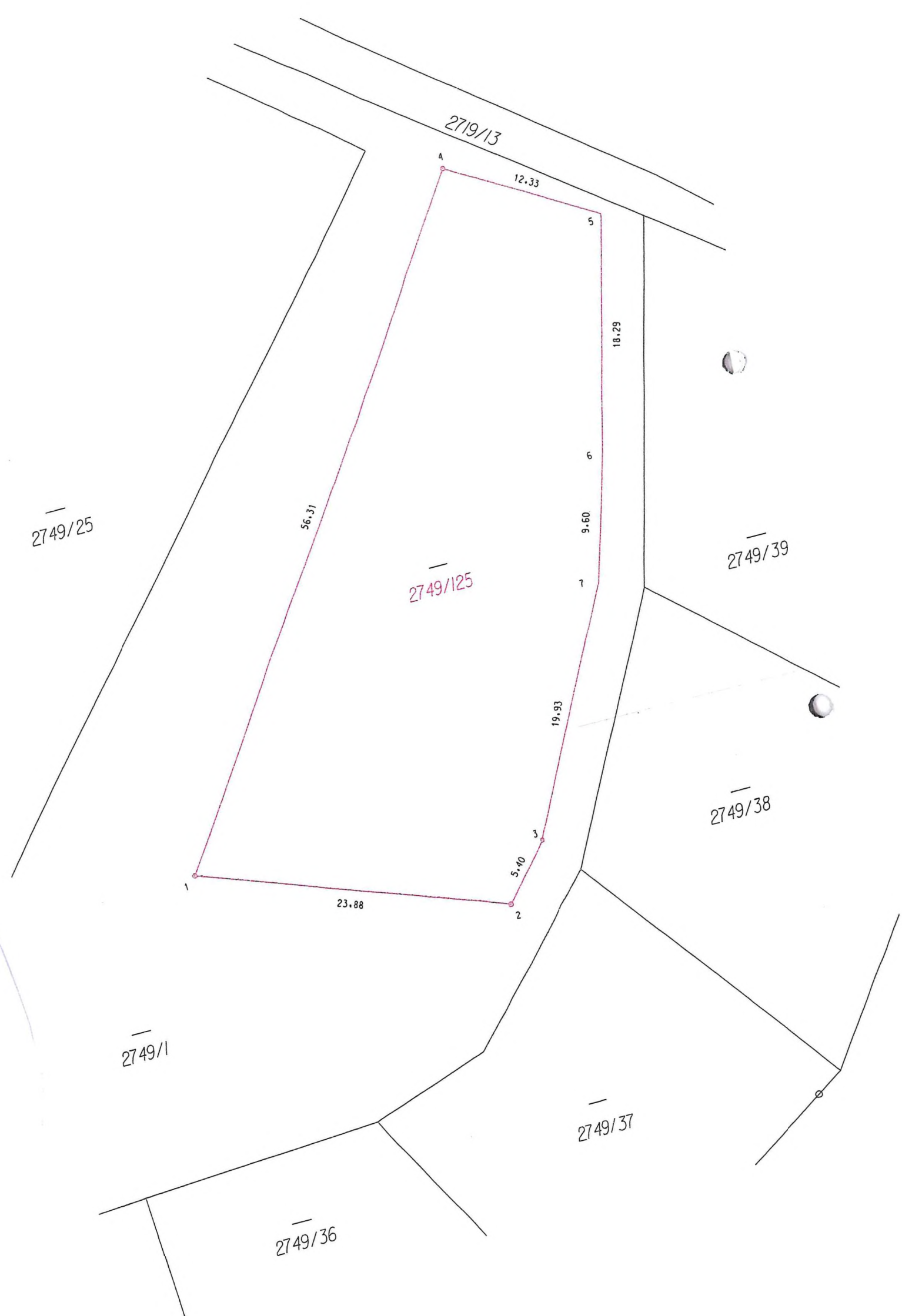

2749/25

2719/13

2749/125

2749/39

2749/38

2749/1

2749/37

2749/36

56.31

12.33

18.29

9.60

19.93

5.40

23.88

A

5

6

7

3

1

2